

Press Release

報道関係者各位

平成 20 年 11 月 25 日

株式会社ユビテック

(大証 HC 6662)

ユビテック、Web2.0技術を活用したGISソリューションサービスを提供開始 ～簡単、手軽、安価にGISアプリケーション構築～

株式会社ユビテック（東京都品川区、代表取締役社長：荻野 司、以下「ユビテック」）は、この度、Spatial GatewayをベースにしたGIS*1ソリューションサービスの提供を開始しました。マッシュアップ*2というWeb2.0技術を活用したSpatial Gatewayを活用することで、お客様のニーズにあわせたGISアプリケーションを簡単、手軽、安価に構築することができます。

ユビテックのSpatial Gatewayとは、インターネット配信される地図データと各所に点在する多様なコンテンツ情報を組み合わせて表示できるフレームワークです。この仕組みを活用することで、目的に応じた様々な情報をマッシュアップし、柔軟かつ簡単にGISアプリケーションを構築することが可能となります。（ユビテックでは「マッシュアップGIS」と呼んでいます。）

主な特長は以下の通りです。

- インターネット配信される地図データ
 - 高価な地図データの購入が不要です。
 - 常に最新の地図データが利用可能で、お客様が実施する地図情報のメンテナンス作業が不要です。よって、運用コストを削減できます。
- 短いシステム構築期間、高いパフォーマンス
 - 既存データベースをそのまま利用することが可能です。
 - 高速な図形処理技術を活用し、スムーズにデータを表示できます。
- 分かりやすく、使いやすいGUI*3
 - どなたでも簡単に検索・表示できます。

また、複数のデータを共通の地図上で利用でき、お客様のニーズにあわせて多様に活用できます。更に、検索機能の充実や様々な閲覧端末に対応するなど、サービス利用者の利便性も追及しています。当社のホームページ内に、Spatial Gatewayが体験できるデモサイトをオープンしましたので、マッシュアップGISの便利さと手軽さを是非体感してください。

URL: http://www.map-asp.net/Spatial_Gateway/Spatial_Gateway.html

本システムは様々な分野への提供を進めており、現在、生命保険会社のニーズに応えた「嘱託医地図検索システム」とエリア・マーケティングのニーズに応えた「店舗開発・管理システム」の販売をすすめております。（サービス概要は別紙をご覧ください。）

引き続きユビテックでは、マッシュアップGISなどのWeb2.0技術を駆使し、お客様の新たな市場創出の手助けとなるべく、多様なニーズにあわせ様々な付加価値を提供してまいります。

- *1: GIS (Geographic Information System)とは、地理的位置を手がかりに、位置に関する情報を持ったデータ(空間データ)を総合的に管理・加工して視覚的に表示し、高度な分析や迅速な判断を可能にする技術のことです。
- *2: マッシュアップとは複数の異なる提供元の技術やコンテンツを複合させて新しいサービスを形作ることです。複数のAPIを組み合わせて形成された、あたかもひとつのWebサービスであるかのような機能が、マッシュアップと呼ばれています。
- *3: GUI (Graphical User Interface)とはパソコンのグラフィック機能を多用させ、状態を視覚的に表現しパソコンの操作などを簡単にしたユーザー・インターフェースのことです。

Spatial Gateway 概要図

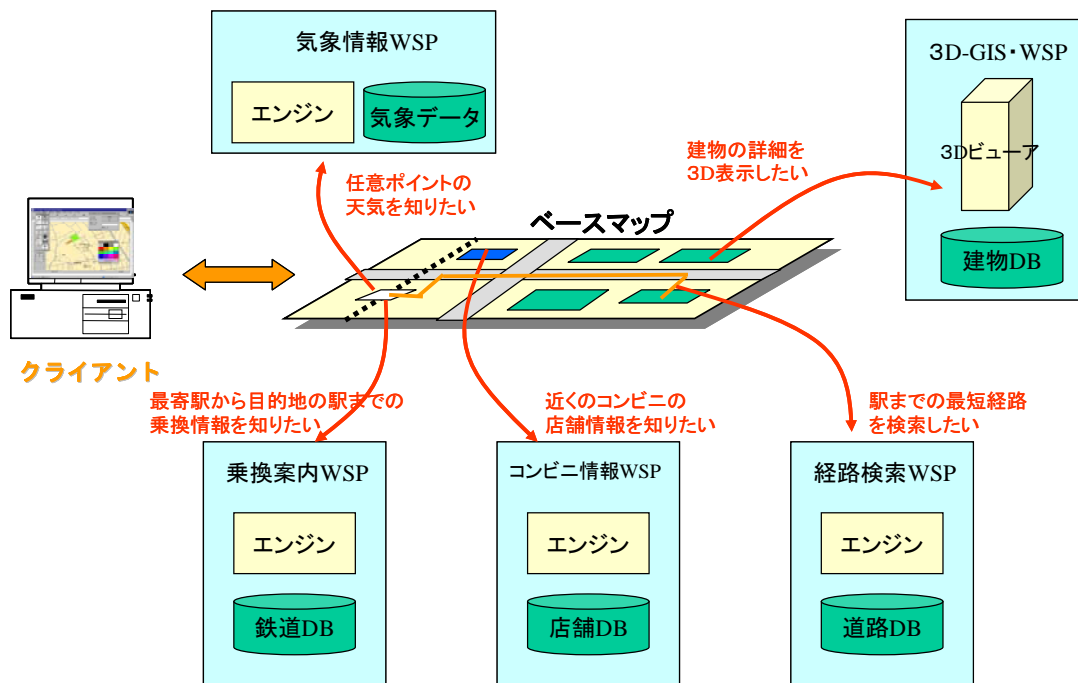

【本件に関するお問合せ先】

株式会社ユビテック 担当: 管理本部 総務課
電話: 03-5487-5560 FAX: 03-5487-5561

以上

【別紙】 サービス概要

① 「嘱託医地図検索システム」

申込者の住所や最寄り駅などを入力して、近隣の嘱託医を検索し、地図情報とともに案内するサービス。

<画面イメージ>

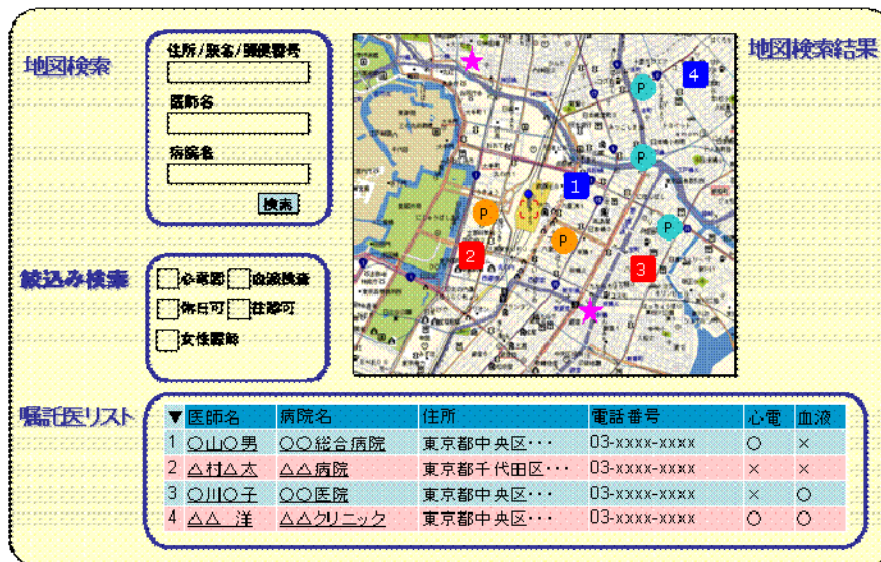

▼ 医師名	病院名	住所	電話番号	心電	血液
1 ○山○男	○○総合病院	東京都中央区...	03-XXXX-XXXX	○	×
2 △村△太	△△病院	東京都千代田区...	03-XXXX-XXXX	×	×
3 ○川○子	○○医院	東京都中央区...	03-XXXX-XXXX	×	○
4 △△ 洋	△△クリニック	東京都中央区...	03-XXXX-XXXX	○	○

※ 詳細は以下URLをご覧ください。

<http://www.ubiteq.co.jp/products/parttimedoctor.html>

② 「店舗開発・管理システム」

地図のネット配信をベースとし、その上に、店舗開発・管理に必要な店舗情報や商圈、統計情報を表示できるサービス。

<画面イメージ>

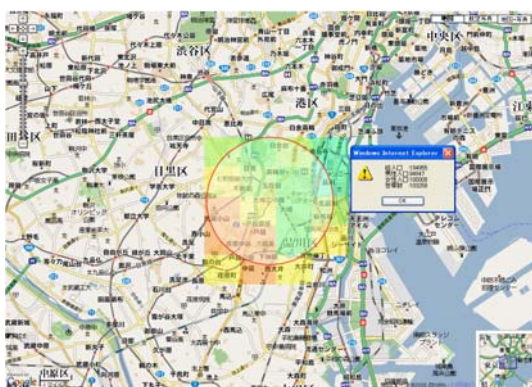

(商圈分析図)

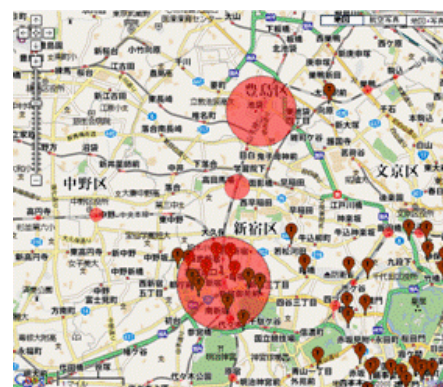

(自社店舗分布とJR駅乗降客数)

※ 詳細は以下URLをご覧ください。

<http://www.ubiteq.co.jp/products/shop.html>